Sun Energy europe

Neues EEG 2017

Chance für Gewerbeflächen

Machen Sie bisher ungenutzte Gewerbeflächen zu einem Gewinn für Ihre Kommune

Eine Photovoltaikanlage als Gewinn für freie Gewerbeflächen

Lohnende Zwischennutzung

- Die Fläche steht nach der Betriebszeit der Solaranlage wieder für Gewerbe zur Verfügung
- Auch für kleine Flächen unter einem Hektar attraktiv
- Geeignet für schlecht verkäufliche Restflächen

Regionale Wertschöpfung

- Verpachtung oder Verkauf bisher ungenutzter Gewerbeflächen
- Neuer und langfristiger Gewerbesteuerzahler
- Lokale Beschäftigung – es können regionale Unternehmen in der Bauphase und langfristig in die Wartung und Pflege der Anlage eingebunden werden

Geldwerter Klimaschutz

- Keine Geräuschemission, keine Bodenversiegelung
- Klimaziele der Kommune werden schneller erreicht
- Günstige klimafreundliche Eigenstromerzeugung für ansässiges Gewerbe möglich

Beispielprojekt 750 kWp / 10.000 m²

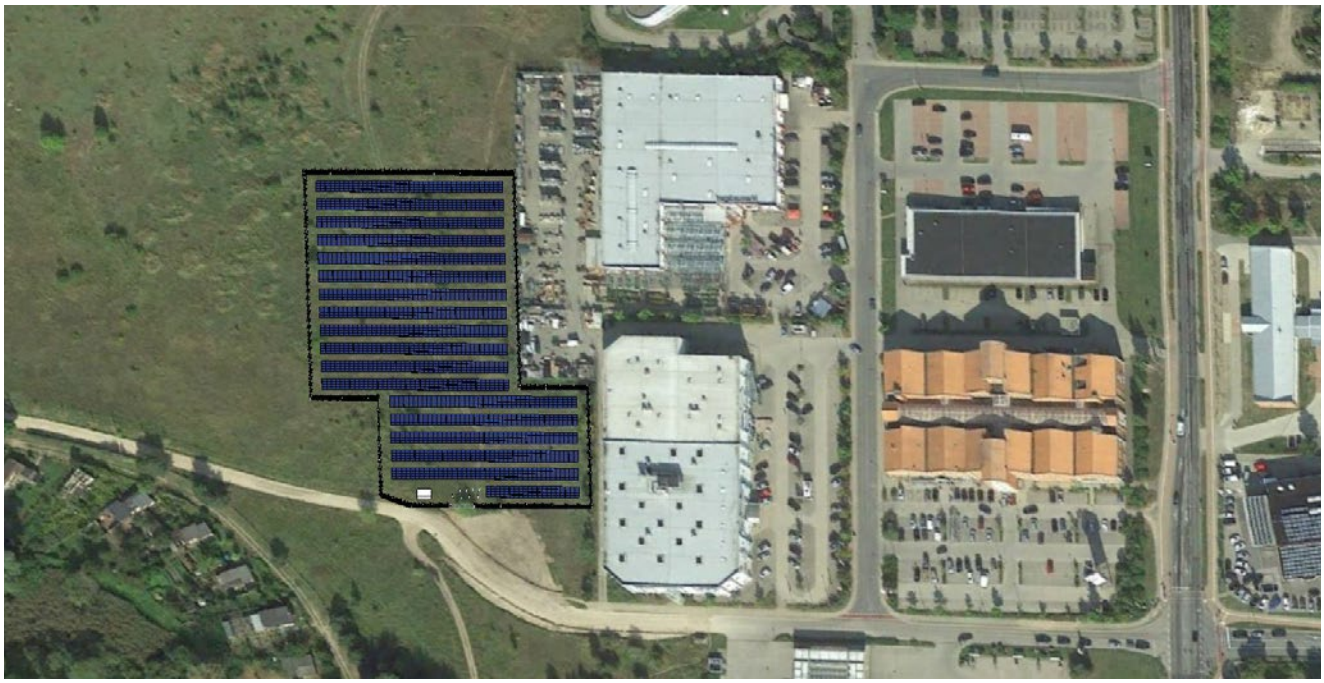

Wie man gut an diesem Beispielprojekt erkennen kann ist eine 750 kWp-Anlage nicht größer als ein Baumarkt mit Parkplatz. Optimal ist eine Fläche von ca. 10.000 m², aber natürlich sind auch kleinere Anlagen möglich. Die Fläche kann optisch unauffällig in das Gewerbegebiet integriert werden.

Das EEG 2017 macht die Nutzung von Gewerbeflächen wieder möglich – werden Sie jetzt aktiv!

Unsere Spezialisten für alle Flächenfragen freuen sich auf Ihren Anruf unter:

René Bergander 040 520 143 – 230

Gunther Störmer 040 520 143 - 123

flaechenpruefung@sunenergy.eu

Kontakt

SunEnergy Europe GmbH

Flächenprüfung

+49 (0) 40 520 143 - 0
flaechenpruefung@sunenergy.eu
www.sunenergy.eu

Caffamacherreihe 7 | 20355 Hamburg, Germany